

ภาพที่ 2-1 พื้นที่สีเขียวบริเวณชั้น 1





ภาพที่ 2-2 พื้นที่สีเขียวบริเวณชั้น 6



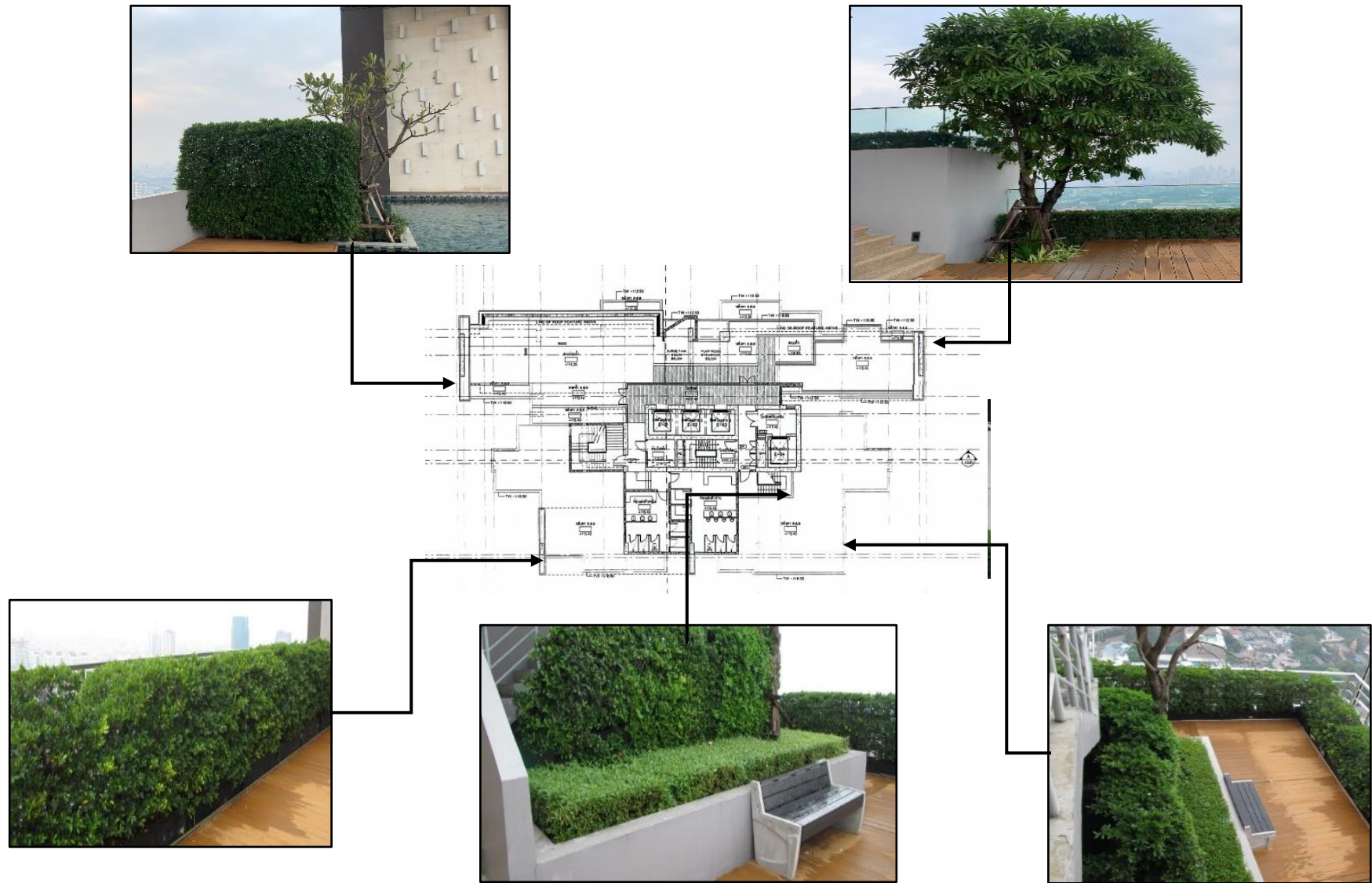

ภาพที่ 2-3 พื้นที่สีเขียวบริเวณชั้น 36 (พื้นที่สระว่ายน้ำ)



ภาพที่ 2-4 แม่บ้านจัดล้างทำความสะอาดถนนรอบโครงการ

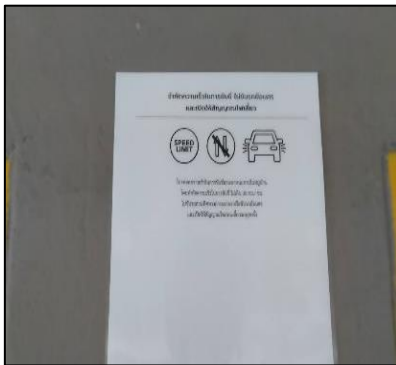

ภาพที่ 2.5 ป้ายห้ามเตือน และป้ายสัญลักษณ์จราจรอื่นๆ

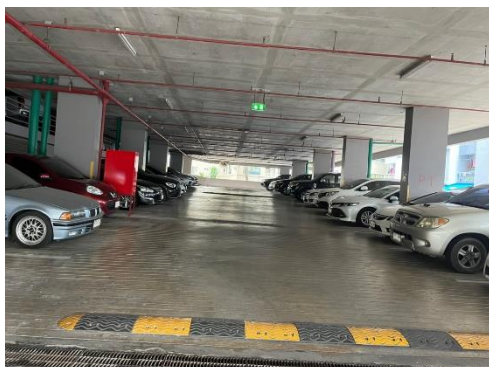

ภาพที่ 2.6 พื้นที่ช่องเปิดอาคารลานจอดรถ



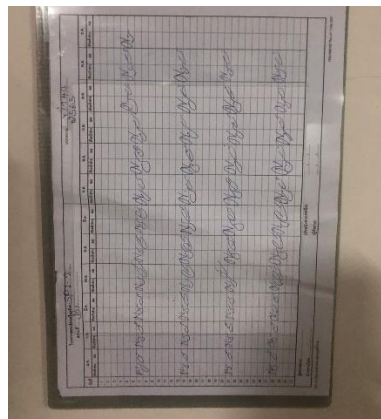

ภาพที่ 2.7 ช่างอาคารตรวจเช็คระบบบำบัดน้ำเสีย

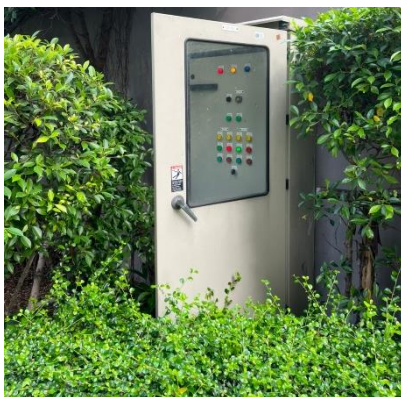

ภาพที่ 2-8 ตู้ควบคุมระบบน้ำเสียที่ผ่านการบำบัดแล้วไปรดน้ำต้นไม้

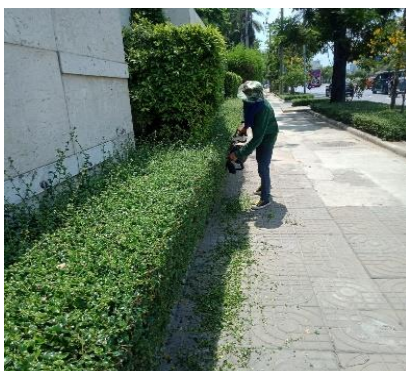
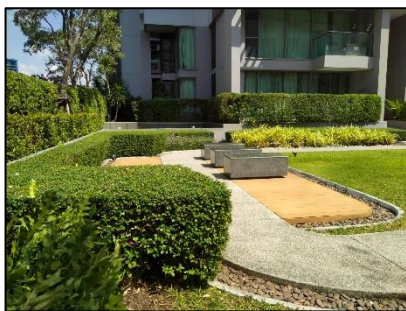

ภาพที่ 2.9 คนสวน ตัดแต่งกิ่งไม้ พื้นที่สีเขียวโครงการ



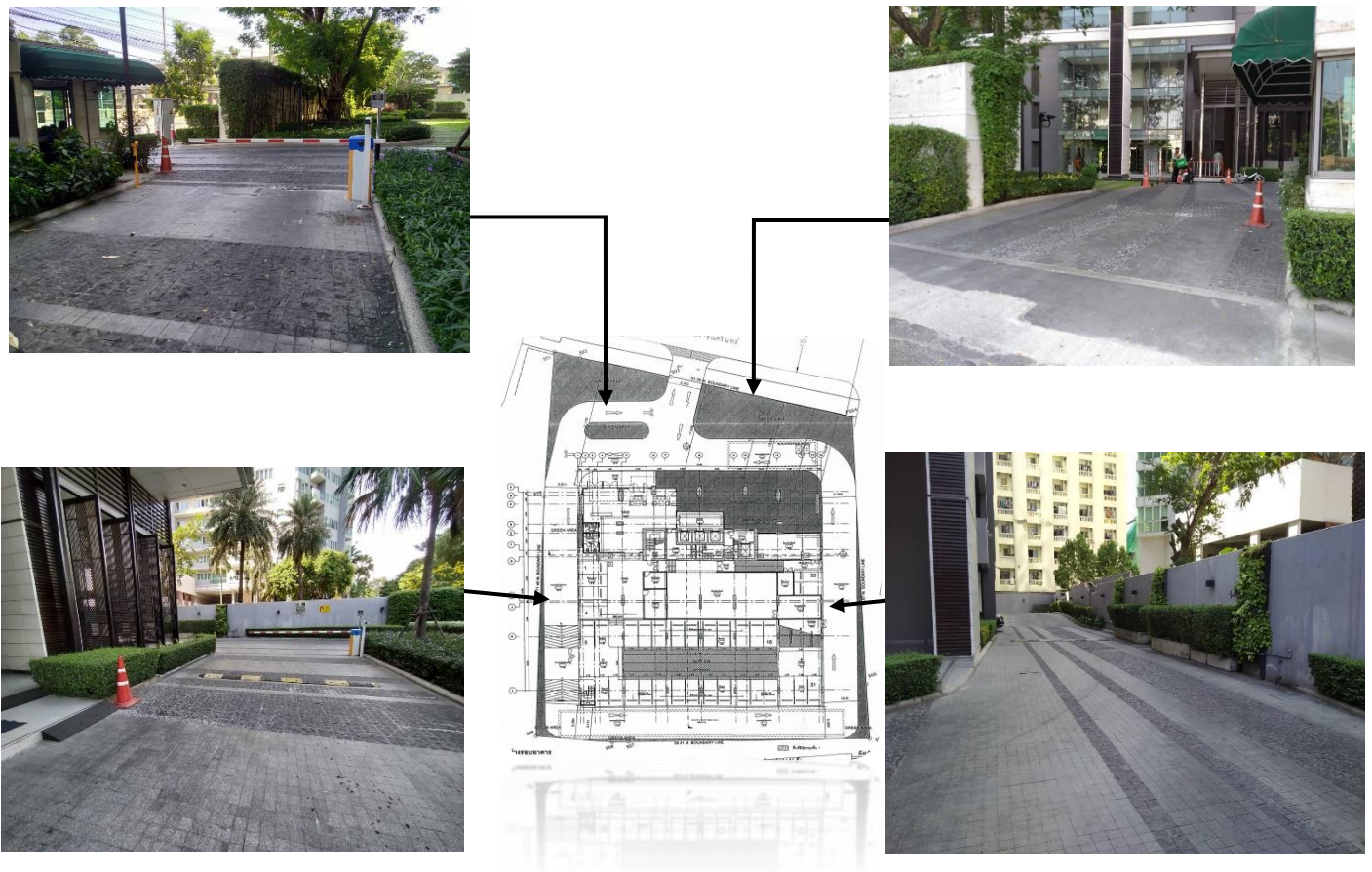

ภาพที่ 2.10 ระยะต่อย่านถนนในโครงการ

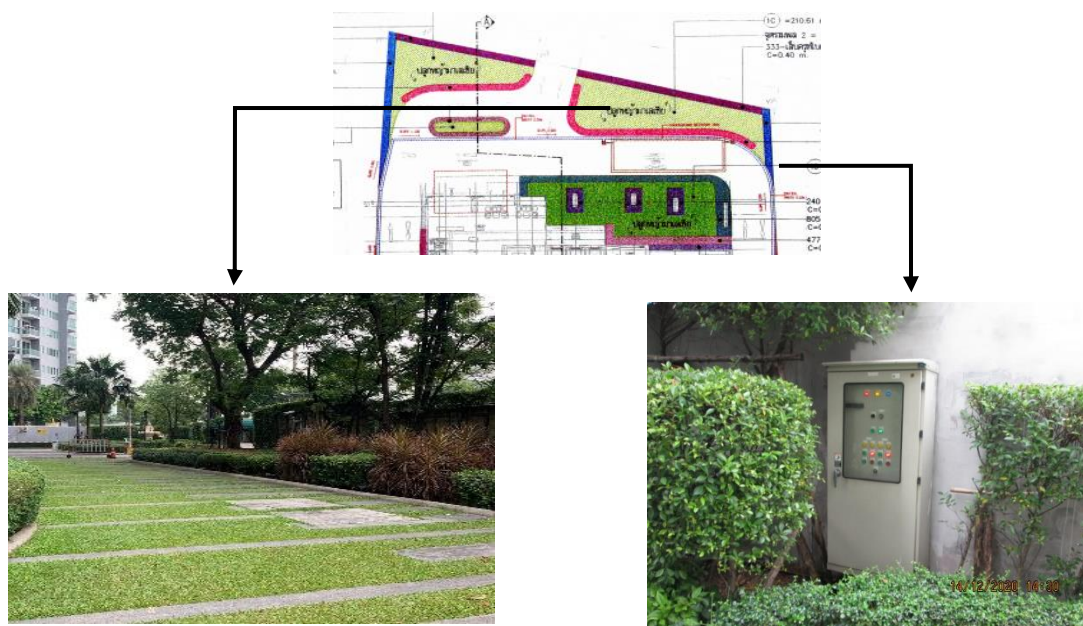

ก. ที่ตั้งบ่อน้ำของโครงการ

ข. ตู้ควบคุมปั๊มน้ำ

ภาพที่ 2.11 บ่อน้ำของโครงการ



ภาพที่ 2.12 ปาดขอบถนนบริเวณทางเข้า – ออก

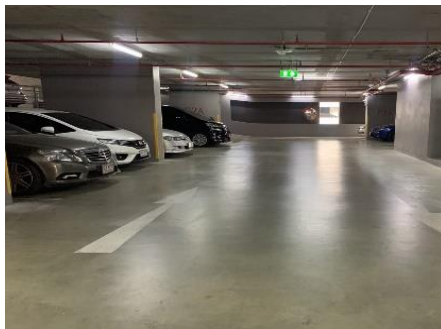

ภาพที่ 2-13 ลูกศรบอกเส้นทางจราจรบนถนนภายในโครงการ



ก. ป้อม รปภ ด้านหน้าโครงการ



ข. ไม่กระดกกันทางเข้าห่างจากถนนประมาณ 15 เมตร

ภาพที่ 2.14 จุดแลกบัตร ทางเข้า – ออกของโครงการ



ภาพที่ 2.15 จุดจอดรถ TAXI เพื่อรับส่งลูกบ้าน ภายในโครงการ





ภาพที่ 2-16 เจ้าหน้าที่รักษาความปลอดภัยภายในโครงการตลอด 24 ชั่วโมง



ก. ระบบ Access Easy Pass สำหรับรถลูกบ้าน



ข. สติกเกอร์สำหรับรถลูกบ้าน

ภาพที่ 2-17 ระบบควบคุมรถที่จะเข้ามาจอดภายในโครงการ



ภาพที่ 2.18 กระจกนูนติดตั้งบริเวณทางเลี้ยวภายในโครงการ





ภาพที่ 2.19 ป้ายประชาสัมพันธ์และป้ายณรงค์ต่างๆ

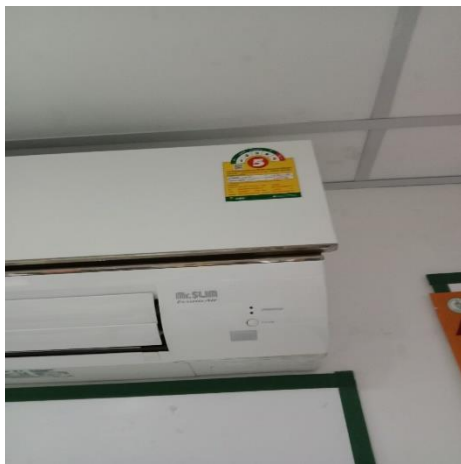

ภาพที่ 2- 20 อุปกรณ์ไฟฟ้าประหยัดพลังงานที่โครงการเลือกใช้



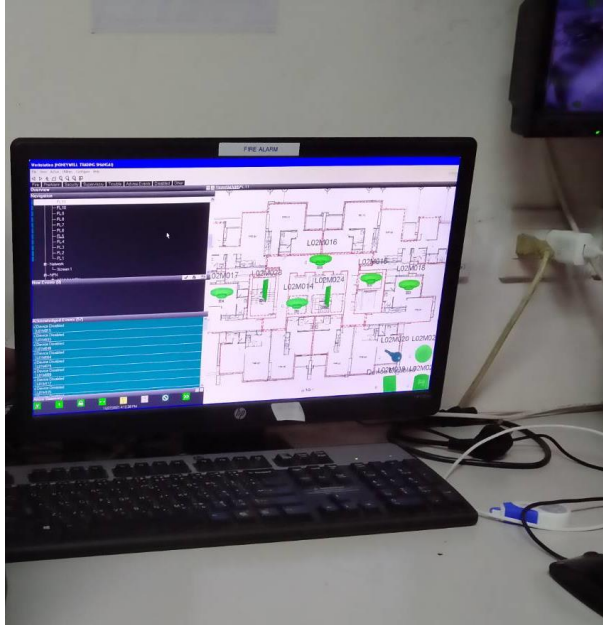

ภาพที่ 2.21 ระบบ และตารางควบคุมการเปิดปิดไฟในพื้นที่ส่วนกลางโครงการ



ภาพที่ 2.22 ช่องเปิดรับแสงสว่างตามธรรมชาติเพื่อช่วยประหยัดพลังงาน



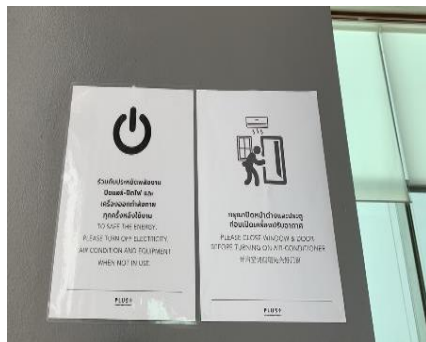

ภาพที่ 2- 23 ป้ายรณรงค์ประหยัดน้ำ และประหยัดไฟฟ้า



ภาพที่ 2- 24 ระบบไฟฟ้าสำรองฉุกเฉิน



ถังเก็บน้ำประปาชั้นใต้ดิน



ถังเก็บน้ำประปาชั้นดาดฟ้า

ภาพที่ 2- 25 ระบบน้ำใช้โครงการ



ก. ถังขยะเปียก และขยะแห้ง ภายในห้องพักขยะประจำชั้น และถังขยะอันตราย หน้าห้องนิติบุคคล





ข.ป้ายรณรงค์คัดแยกขยะ



ค. แม่บ้านคัดแยกขยะ และขนย้ายขยะมาห้องพักขยะรวม



ง.ทำความสะอาดห้องพักขยะประจำชั้น



จ. แม่บ้านทำความสะอาดห้องพักขยะรวม

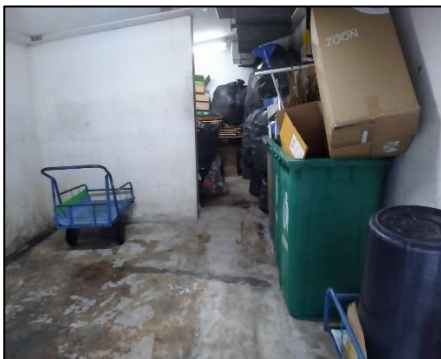

ฉ.ห้องพักขยะรวมของโครงการ



ช. สำนักงานเขตขนานาวาเข้ามาเก็บขยะ

ภาพที่ 2.26 การจัดการขยะภายในโครงการ



ภาพที่ 2.27 กล่องรับเรื่องร้องเรียน และบอร์ดแจ้งประชาสัมพันธ์กิจกรรมต่างๆ ของโครงการ



ก. เจ้าหน้าที่รักษาความปลอดภัยบริเวณห้องโถงส่วนกลาง



ข. ระบบ Key Card เข้า – ออก อาคาร



ง. ระบบกล้องวงจรปิดภายในโครงการ

ภาพที่ 2.28 เจ้าหน้าที่รักษาความปลอดภัย,ระบบ Key Card เข้าออกภายในอาคาร และระบบกล้องวงจรปิด



ก. เครื่องแจ้งเหตุโดยใช้มือดึง และ Alarm Bell



ข. ตู้เก็บสายฉีดน้ำดับเพลิงพร้อมอุปกรณ์



ค. เครื่องตรวจจับควัน (Smoke Detector)



ง. แผงควบคุม (Fire Alarm Control Panel : FCP)

ภาพที่ 2.29 ระบบแจ้งเตือนระบบป้องกัน และระบบอัคคีภัยภายในโครงการ



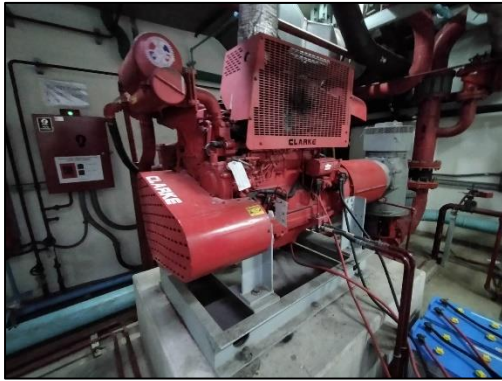

จ . ระบบ Fire Pump และ Jockey Pump



ฉ. หัวกระจายน้ำดับเพลิงอัตโนมัติ



ซ . หัวรับน้ำดับเพลิง



ช.ลิฟต์ดับเพลิง



ฉ. ป้ายบอกทางหนีไฟ



ญ. บันไดหนีไฟ



ฎ. พังเส้นทางหนีไฟ



ฏ.จุดรวมพล

ภาพที่ 2.29 (ต่อ) ระบบแจ้งเตือน ระบบป้องกันและระงับอัคคีภัย ภายในโครงการ



ฐ. พัฒน้อากาศ สำหรับบันไดหนีไฟ และลิฟต์ดับเพลิง



ฑ. พื้นที่หนีไฟทางอากาศ



ฒ. วิธีการใช้อุปกรณ์ดับเพลิง

## ภาพที่ 2.29 (ต่อ) ระบบแจ้งเตือน ระบบป้องกันและระงับอัคคีภัย ภายในโครงการ



ก. ตรวจสอบถังดับเพลิง



ข. ตรวจสอบตู้ดับเพลิง



ค. ตรวจสอบเครื่องสูบน้ำดับเพลิง

## ภาพที่ 2.30 ตรวจสอบประสิทธิภาพของเครื่องมือ และอุปกรณ์ดับเพลิง